



DZIENNIK URZĘDOWY

WOJEWÓDZTWA PODKARPACKIEGO

Rzeszów, dnia 10 listopada 2017 r.

Poz. 3704

ZARZĄDZENIE REGIONALNEGO DYREKTORA OCHRONY ŚRODOWISKA W RZESZOWIE

z dnia 9 listopada 2017 r.

w sprawie rezerwatu przyrody "Wydrze"

Na podstawie art. 13 ust. 3 ustawy z dnia 16 kwietnia 2004 r. o ochronie przyrody (Dz. U. z 2016 r. poz. 2134, 2249, 2260 oraz z 2017 r. poz. 60, 132, 1074 i 1595) zarządza się, co następuje:

§ 1. Rezerwat przyrody pod nazwą "Wydrze", zwany dalej rezerwatem, obejmuje obszar o łącznej powierzchni 15,64 ha wyliczonej na podstawie współrzędnych punktów załamania granic obszaru w układzie PL-1992, położony w miejscowości Wydrze, gmina Rakszawa, powiat łańcucki, województwo podkarpackie.

§ 2. 1. Opis granic rezerwatu w formie współrzędnych punktów załamania granic obszaru w układzie PL-1992 określa załącznik nr 1 do zarządzenia.

2. Graficzny przebieg granic rezerwatu przedstawia mapa, stanowiąca załącznik nr 2 do zarządzenia.

§ 3. Celem ochrony jest zachowanie fragmentu drzewostanu z dużym udziałem modrzewia polskiego *Larix polonica* oraz starodrzewiu bukowego z wieloma gatunkami roślin górskich w runie.

§ 4. 1. Dla rezerwatu przyrody określa się rodzaj – Leśny (L).

2. Dla rezerwatu określa się typ i podtyp:

- 1) ze względu na dominujący przedmiot ochrony: typ - Florystyczny (PFI), podtyp – krzewów i drzew (kd);
- 2) ze względu na główny typ ekosystemu: typ – Leśny i borowy (EL), podtyp – lasów nizinnych (lni).

§ 5. Nadzór nad rezerwatem sprawuje Regionalny Dyrektor Ochrony Środowiska w Rzeszowie.

§ 6. Zarządzenie wchodzi w życie po upływie 14 dni od dnia ogłoszenia w Dzienniku Urzędowym¹⁾

**Regionalny Dyrektor
Ochrony Środowiska w Rzeszowie**

Wojciech Wdowik

¹⁾ Niniejsze Zarządzenie było poprzedzone Zarządzeniem Ministra Leśnictwa i Przemysłu Drzewnego z dnia 22 kwietnia 1983 r. w sprawie uznania za rezerwat przyrody (M.P. z 1983 r. Nr 16, poz. 91), które zostało zamieszczone w obwieszczeniu Wojewody Podkarpackiego z dnia 17 stycznia 2002r. w sprawie wykazu rezerwatów przyrody (Dz. Urz. Woj. Podka. z 2002 r. Nr 3, poz. 62). Zarządzenie to na podstawie art. 157 ustawy z dnia 16 kwietnia 2004 r. o ochronie przyrody (Dz. U. z 2016 r. poz. 2134 ze zm.) traci moc z dniem wejścia w życie niniejszego zarządzenia, z tym, że na podstawie art. 153 tej ustawy rezerwat przyrody utworzony przed dniem wejścia w życie ustawy stał się rezerwatem przyrody w rozumieniu niniejszej ustawy oraz na podstawie art. 6 ust. 1 ustawy z dnia 7 grudnia 2000 r. o zmianie ustawy o ochronie przyrody (Dz. U. z 2001 r. Nr 3, poz. 21) rezerwat przyrody utworzony do dnia 31 grudnia 1998 r. na podstawie dotychczasowych przepisów stał się rezerwatem przyrody w rozumieniu art. 1 pkt 20 lit. b ustawy z dnia 16 października 1991 r. o ochronie przyrody (Dz. U. z 1991 r. Nr 11, poz. 492).

Załącznik nr 1
do zarządzenia
Regionalnego Dyrektora
Ochrony Środowiska
w Rzeszowie

Wykaz punktów załamania granic rezerwatu przyrody Wydrze sporządzony w układzie
współrzędnych płaskich prostokątnych PL-1992

L.p.	X	Y
1	729238,73	266601,88
2	729287,55	266427,71
3	729381,75	266454,74
4	729426,42	266467,43
5	729446,07	266473,01
6	729452,26	266474,77
7	729472,38	266415,02
8	729472,38	266380,44
9	729486,08	266306,71
10	729484,12	266281,87
11	729479,06	266217,38
12	729470,50	266218,53
13	729341,71	266235,77
14	729107,64	266278,98
15	729073,10	266285,36
16	729053,39	266289,00
17	728980,86	266251,10
18	728928,7	266212,33
19	728911,77	266273,10
20	728898,04	266323,22
21	728871,22	266422,15
22	728853,57	266487,31
23	728889,70	266487,03
24	728951,37	266524,73
25	729013,54	266538,25
26	729014,63	266538,48
27	729088,67	266557,59
28	729087,60	266557,29
29	729161,32	266576,42
30	729162,54	266576,75
31	729181,85	266582,33
32	729199,60	266587,47
33	729238,73	266601,88

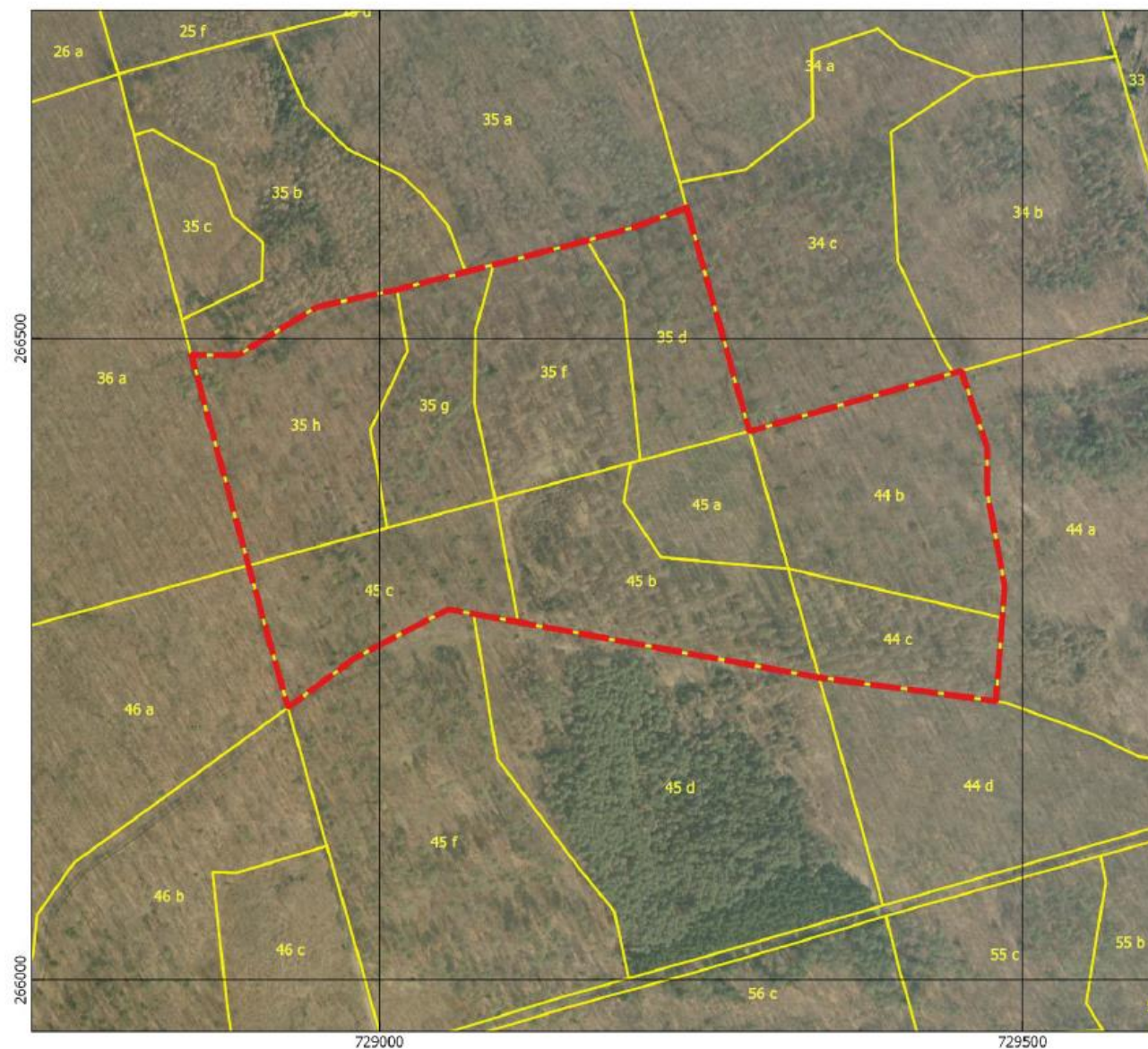

Załącznik nr 2
do zarządzenia
Regionalnego Dyrektora
Ochrony Środowiska
w Rzeszowie

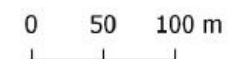

**Położenie i przebieg granicy
rezerwatu przyrody**

WYDRZE



Układ współrzędnych: PL-1992

Legenda

-  Granica rezerwatu przyrody
-  Granice wydziałów leśnych

Wydzielenia leśne:
Regionalna Dyrekcja Lasów Państwowych
w Krośnie, stan aktualny na 2017 r.
Ortofotomapa:
Agencja Restrukturyzacji i Modernizacji Rolnictwa,
stan aktualny na 2010 r.
Mapa topograficzna:
Główny Urząd Geodezji i Kartografii,
usługa przeglądania 15.05.2017 r.

