



DZIENNIK URZĘDOWY

WOJEWÓDZTWA PODKARPACKIEGO

Rzeszów, dnia wtorek, 31 października 2017 r.

Poz. 3524

ZARZĄDZENIE REGIONALNEGO DYREKTORA OCHRONY ŚRODOWISKA W RZESZOWIE

z dnia 30 października 2017 r.

w sprawie rezerwatu przyrody "Cisy w Nowej Wsi"

Na podstawie art. 13 ust. 3 ustawy z dnia 16 kwietnia 2004 r. o ochronie przyrody (Dz. U. z 2016 r. poz. 2134, 2249, 2260 oraz z 2017 r. poz. 60, 132, 1074 i 1595) zarządza się, co następuje:

§ 1. Rezerwat przyrody pod nazwą "Cisy w Nowej Wsi", zwany dalej rezerwatem, obejmuje obszar o powierzchni 2,38 ha wyliczonej na podstawie współrzędnych punktów załamania granic obszaru w układzie PL-1992, położony w miejscowości Nowa Wieś, gmina Dukla, powiat krośnieński, województwo podkarpackie.

§ 2. 1. Opis granic rezerwatu w formie współrzędnych punktów załamania granic obszaru w układzie PL-1992 określa załącznik nr 1 do zarządzenia.

2. Graficzny przebieg granic rezerwatu przedstawia mapa, stanowiąca załącznik nr 2 do zarządzenia.

§ 3. Celem ochrony rezerwatu jest zachowanie naturalnego stanowiska cisa pospolitego *Taxus baccata*.

§ 4. 1. Dla rezerwatu określa się rodzaj - florystyczny (Fl).

2. Dla rezerwatu określa się typ i podtyp:

- 1) ze względu na dominujący przedmiot ochrony: typ - florystyczny (PFl), podtyp – krzewów i drzew (kd);
- 2) ze względu na główny typ ekosystemu: typ – leśny i borowy (EL), podtyp – lasów górskich i podgórskich (lgp).

§ 5. Nadzór nad rezerwatem sprawuje Regionalny Dyrektor Ochrony Środowiska w Rzeszowie.

§ 6. Zarządzenie wchodzi w życie po upływie 14 dni od dnia ogłoszenia w Dzienniku Urzędowym¹⁾

**Regionalny Dyrektor Ochrony Środowiska
w Rzeszowie**

Wojciech Wdowik

¹⁾ Niniejsze Zarządzenie było poprzedzone Zarządzeniem Ministra Leśnictwa i Przemysłu Drzewnego z dnia 28 lutego 1957 r. w sprawie uznania za rezerwat przyrody (M. P. z 1957 r. Nr 22, poz. 163), które zostało zamieszczone w obwieszczeniu Wojewody Podkarpackiego z dnia 17 stycznia 2002r. w sprawie wykazu rezerwatów przyrody (Dz. Urz. Woj. Podka. z 2002 r. Nr 3, poz. 62). Zarządzenie to na podstawie art. 157 ustawy z dnia 16 kwietnia 2004 r. o ochronie przyrody (Dz. U. z 2016 r. poz. 2134 ze zm.) traci moc z dniem wejścia w życie niniejszego zarządzenia, z tym, że na podstawie art. 153 tej ustawy rezerwat przyrody utworzony przed dniem wejścia w życie ustawy stał się rezerwatem przyrody w rozumieniu niniejszej ustawy oraz na podstawie art. 6 ust. 1 ustawy z dnia 7 grudnia 2000 r. o zmianie ustawy o ochronie przyrody (Dz. U. z 2001 r. Nr 3, poz. 21) rezerwat przyrody utworzony do dnia 31 grudnia 1998 r. na podstawie dotychczasowych przepisów, stał się rezerwatem przyrody w rozumieniu art. 1 pkt 20 lit. b ustawy z dnia 16 października 1991 r. o ochronie przyrody (Dz. U. z 1991 r. Nr 11, poz. 492).

Załącznik nr 1
do zarządzenia
Regionalnego Dyrektora
Ochrony Środowiska
w Rzeszowie

Położenie i przebieg granic rezerwatu przyrody Cisy w Nowej Wsi w postaci współrzędnych punktów załamania granicy, w układzie współrzędnych płaskich prostokątnych PL-1992

Nr	X	Y
1	695190,41	187972,82
2	695187,81	187972,93
3	695149,99	187974,44
4	695171,67	188001,04
5	695261,58	187993,55
6	695268,58	187995,60
7	695293,75	188003,18
8	695410,77	187967,94
9	695482,24	187991,71
10	695490,63	187977,18
11	695513,50	187977,60
12	695537,77	187979,33
13	695543,54	187961,06
14	695544,75	187948,88
15	695514,10	187951,56
16	695494,19	187953,29
17	695492,85	187911,52
18	695485,19	187911,26
19	695481,28	187899,13
20	695442,87	187900,75
21	695314,92	187933,31
22	695216,78	187903,07
23	695213,89	187904,41
24	695190,41	187972,82

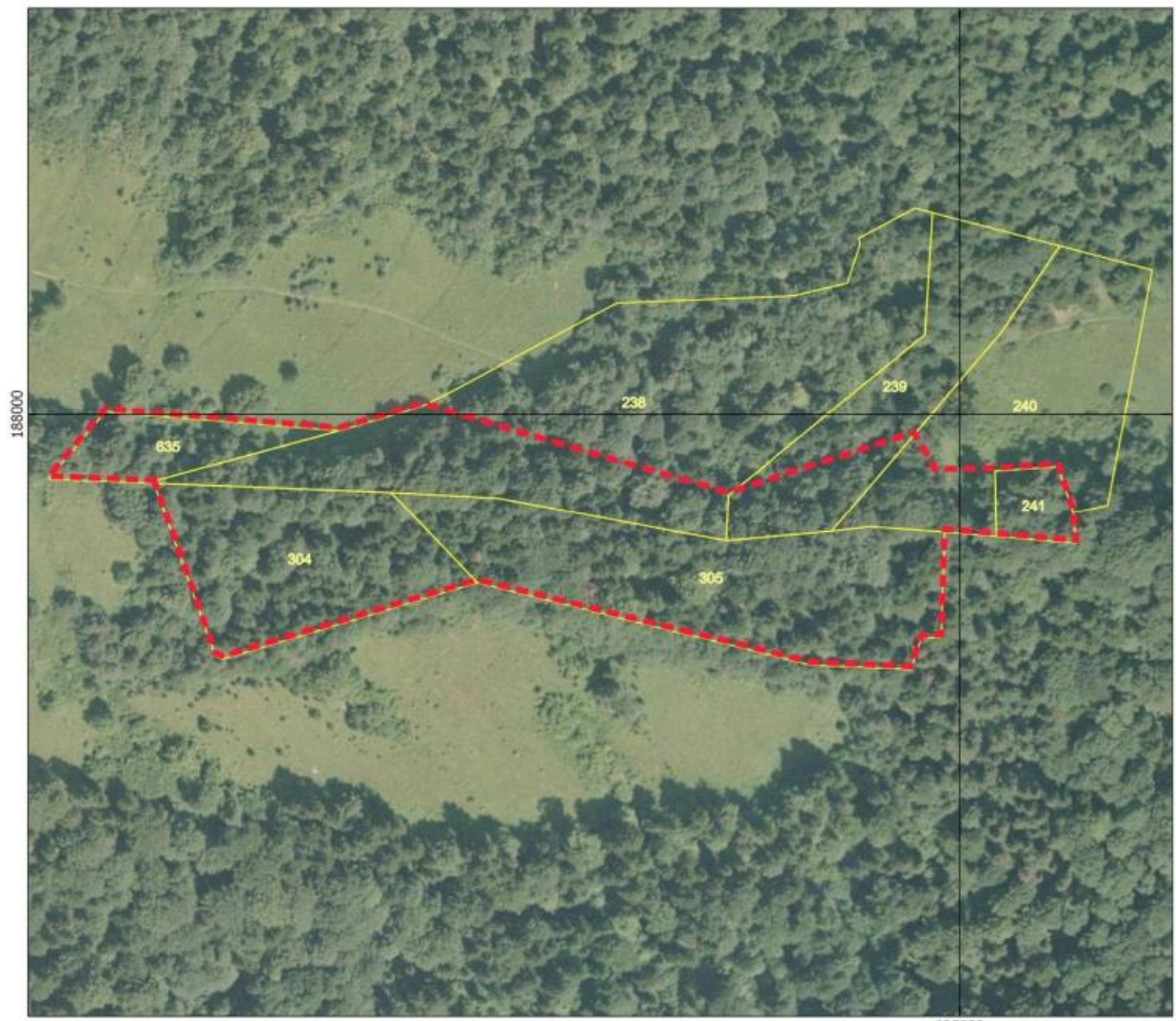

Załącznik nr 2 do
Zarządzenia Regionalnego
Dyrektora Ochrony
Środowiska w Rzeszowie

**Położenie i przebieg granicy
rezerwatu przyrody**

CISY W NOWEJ WSI

Arkusz 1 z 1

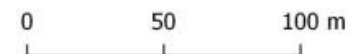

Układ współrzędnych: PL-1992

Legenda

- Granica rezerwatu
- Granice działek ewidencyjnych

Działki ewidencyjne:
Starostwo Powiatowe w Krośnie,
stan aktualny na 2017 r.
Ortofotomapa:
Agencja Restrukturyzacji i Modernizacji Rolnictwa,
stan aktualny na 2010 r.
Mapa topograficzna:
Główny Urząd Geodezji i Kartografii,
usługa przeglądania 02.06.2017 r.



695500