



DZIENNIK URZĘDOWY

WOJEWÓDZTWA PODKARPACKIEGO

Rzeszów, dnia piątek, 3 listopada 2017 r.

Poz. 3578

ZARZĄDZENIE REGIONALNEGO DYREKTORA OCHRONY ŚRODOWISKA W RZESZOWIE

z dnia 2 listopada 2017 r.

w sprawie rezerwatu przyrody "Wadernik"

Na podstawie art. 13 ust. 3 ustawy z dnia 16 kwietnia 2004 r. o ochronie przyrody (Dz. U. z 2016 r. poz. 2134, 2249, 2260 oraz z 2017 r. poz. 60, 132, 1074 i 1595) zarządza się, co następuje:

§ 1. Rezerwat przyrody pod nazwą "Wadernik", zwany dalej rezerwatem, obejmuje obszar o powierzchni 10,82 ha wyliczonej na podstawie współrzędnych punktów załamania granic obszaru w układzie PL-1992, położony w miejscowości Mszana i Ropianka, gmina Dukla, powiat krośnieński, województwo podkarpackie.

§ 2. 1. Opis granic rezerwatu w formie współrzędnych punktów załamania granic obszaru w układzie PL-1992 określa załącznik nr 1 do zarządzenia.

2. Graficzny przebieg granic rezerwatu przedstawia mapa, stanowiąca załącznik nr 2 do zarządzenia.

§ 3. Celem ochrony rezerwatu jest zachowanie naturalnego stanowiska cisa pospolitego *Taxus baccata* na terenie Beskidu Niskiego.

§ 4. 1. Dla rezerwatu określa się rodzaj - florystyczny (Fl).

2. Dla rezerwatu określa się typ i podtyp:

- 1) ze względu na dominujący przedmiot ochrony: typ - florystyczny (PFl), podtyp – krzewów i drzew (kd);
- 2) ze względu na główny typ ekosystemu: typ – leśny i borowy (EL), podtyp – lasów górskich i podgórskich (lgp).

§ 5. Nadzór nad rezerwatem sprawuje Regionalny Dyrektor Ochrony Środowiska w Rzeszowie.

§ 6. Zarządzenie wchodzi w życie po upływie 14 dni od dnia ogłoszenia w Dzienniku Urzędowym¹⁾

**Regionalny Dyrektor Ochrony Środowiska
w Rzeszowie**

Wojciech Wdowik

¹⁾ Niniejsze zarządzenie było poprzedzone zarządzeniem Ministra Ochrony Środowiska i Zasobów Naturalnych z dnia 8 grudnia 1989 r. w sprawie uznania za rezerwaty przyrody (M.P. z 1989 r., nr 44, poz. 357), które zostało zamieszczone w obwieszczeniu Wojewody Podkarpackiego z dnia 17 stycznia 2002r. w sprawie wykazu rezerwatów przyrody (Dz. Urz. Woj. Podka. z 2002 r. Nr 3, poz. 62). Zarządzenie to na podstawie art. 157 ustawy z dnia 16 kwietnia 2004 r. o ochronie przyrody (Dz. U. z 2016 r. poz. 2134 ze zm.) traci moc z dniem wejścia w życie niniejszego zarządzenia, z tym, że na podstawie art. 153 tej ustawy rezerwat przyrody utworzony przed dniem wejścia w życie ustawy stał się rezerwatem przyrody w rozumieniu niniejszej ustawy oraz na podstawie art. 6 ust. 1 ustawy z dnia 7 grudnia 2000 r. o zmianie ustawy o ochronie przyrody (Dz. U. z 2001 r. Nr 3, poz. 21) rezerwat przyrody utworzony do dnia 31 grudnia 1998 r. na podstawie dotychczasowych przepisów, stał się rezerwatem przyrody w rozumieniu art. 1 pkt 20 lit. b ustawy z dnia 16 października 1991 r. o ochronie przyrody (Dz. U. z 1991 r. Nr 11, poz. 492).

Załącznik nr 1
do zarządzenia
Regionalnego Dyrektora
Ochrony Środowiska
w Rzeszowie

Położenie i przebieg granic rezerwatu przyrody Wadernik w postaci współrzędnych punktów
załamania granicy, w układzie współrzędnych płaskich prostokątnych PL-1992

Nr	X	Y
1	690505,17	183200,52
2	690505,10	183200,41
3	690499,11	183191,51
4	690506,76	183164,61
5	690503,06	183137,89
6	690514,80	183087,43
7	690502,22	183060,96
8	690468,22	183060,51
9	690440,42	183103,13
10	690437,40	183123,26
11	690390,18	183101,74
12	690339,77	183106,27
13	690360,69	183133,96
14	690384,88	183159,77
15	690416,47	183158,18
16	690389,53	183187,50
17	690326,76	183211,41
18	690291,49	183283,40
19	690257,31	183343,09
20	690225,91	183418,14
21	690217,72	183455,88
22	690152,81	183485,64
23	690105,70	183495,67
24	690081,41	183509,30
25	690088,05	183536,60
26	690042,72	183571,34
27	690058,39	183603,36
28	690058,42	183603,43

29	690063,26	183613,31
30	690013,22	183640,03
31	690068,35	183643,03
32	690113,13	183583,63
33	690127,61	183630,37
34	690104,60	183678,05
35	690137,31	183672,05
36	690201,49	183632,90
37	690236,72	183606,76
38	690252,14	183584,02
39	690258,11	183573,33
40	690276,50	183585,67
41	690330,36	183563,01
42	690340,17	183547,01
43	690313,92	183516,22
44	690331,95	183479,25
45	690342,31	183479,03
46	690366,75	183503,86
47	690417,57	183502,31
48	690421,70	183460,04
49	690450,35	183350,88
50	690468,58	183315,89
51	690488,76	183319,17
52	690512,52	183279,10
53	690508,68	183219,19
54	690512,32	183209,75
55	690510,95	183209,10
56	690505,17	183200,52

Załącznik nr 2 do
Zarządzenia Regionalnego
Dyrektora Ochrony
Środowiska w Rzeszowie

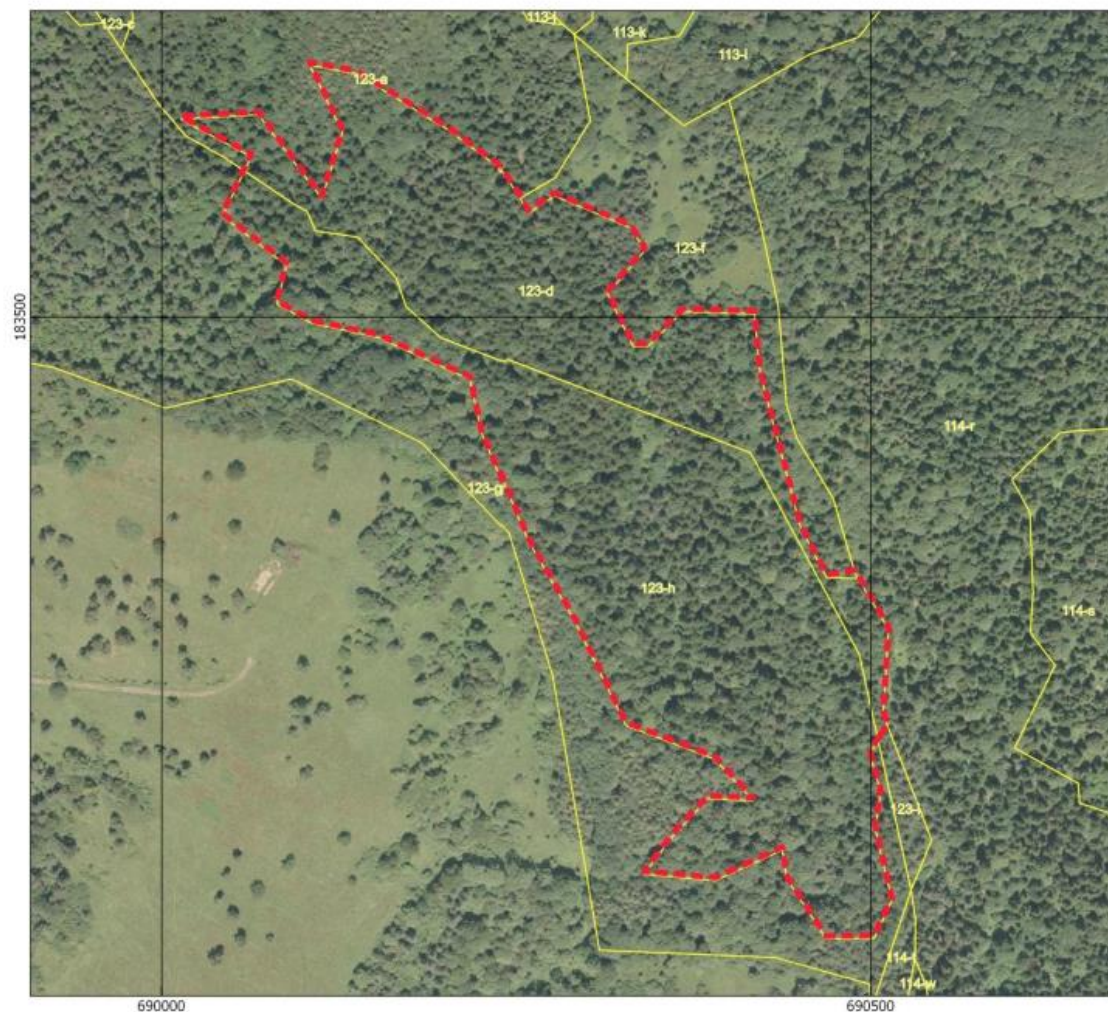

Położenie i przebieg granicy
rezerwatu przyrody



WADERNIK

Arkusz 1 z 1



Układ współrzędnych: PL-1992

Legenda

-  Granica rezerwatu
-  Granice wydziałów leśnych

Wydzielenia leśne:
Regionalna Dyrekcja Lasów Państwowych
w Krośnie, stan aktualny na 2017 r.
Ortofotomapa:
Agencja Restrukturyzacji i Modernizacji Rolnictwa,
stan aktualny na 2010 r.
Mapa topograficzna:
Główny Urząd Geodezji i Kartografii,
usługa przeglądania 15.05.2017 r.

