



DZIENNIK URZĘDOWY

WOJEWÓDZTWA PODKARPACKIEGO

Rzeszów, dnia czwartek, 9 listopada 2017 r.

Poz. 3687

ZARZĄDZENIE REGIONALNEGO DYREKTORA OCHRONY ŚRODOWISKA W RZESZOWIE

z dnia 8 listopada 2017 r.

w sprawie rezerwatu przyrody "Nad Jeziorem Myczkowieckim"

Na podstawie art. 13 ust. 3 ustawy z dnia 16 kwietnia 2004 r. o ochronie przyrody (Dz. U. z 2016 r. poz. 2134, 2249, 2260 oraz z 2017 r. poz. 60, 132, 1074 i 1595) zarządza się, co następuje:

§ 1. Rezerwat przyrody pod nazwą "Nad Jeziorem Myczkowieckim", zwany dalej rezerwatem, obejmuje obszar o powierzchni 164,25 ha wyliczonej na podstawie współrzędnych punktów załamania granic obszaru w układzie PL-1992, położony w miejscowościach Bereźnica Niżna, Myczkowce i Solina, gmina Solina, powiat leski, województwo podkarpackie.

§ 2. 1. Opis granic rezerwatu w formie współrzędnych punktów załamania granic obszaru w układzie PL-1992 określa załącznik nr 1 do zarządzenia.

2. Graficzny przebieg granic rezerwatu przedstawia mapa, stanowiąca załącznik nr 2 do zarządzenia.

§ 3. Celem ochrony rezerwatu jest zachowanie grzbietu górskiego Berdo położonego nad Jeziorem Myczkowieckim i porastających go lasów z licznymi stanowiskami roślin chronionych i rzadkich w runie.

§ 4. 1. Dla rezerwatu określa się rodzaj - krajobrazowy (K).

2. Dla rezerwatu określa się typ i podtyp:

- 1) ze względu na dominujący przedmiot ochrony: typ - krajobrazów (PKr), podtyp – krajobrazów naturalnych (kn);
- 2) ze względu na główny typ ekosystemu: typ – leśny i borowy (EL), podtyp – lasów górskich i podgórskich (lgp).

§ 5. Nadzór nad rezerwatem sprawuje Regionalny Dyrektor Ochrony Środowiska w Rzeszowie.

§ 6. Zarządzenie wchodzi w życie po upływie 14 dni od dnia ogłoszenia w Dzienniku Urzędowym¹⁾

**Regionalny Dyrektor
Ochrony Środowiska w Rzeszowie**

Wojciech Wdowik

¹⁾Niniejsze Zarządzenie było poprzedzone Rozporządzeniem Wojewody Podkarpackiego z dnia 18 sierpnia 2003 r. w sprawie uznania za rezerwat przyrody (Dz. Urz. Woj. Podka. z 2003 r. Nr 90, poz. 1538), które na podstawie art. 157 ustawy z dnia 16 kwietnia 2004r. o ochronie przyrody (Dz. U. z 2016 r. poz. 2134 ze zm.) traci moc z dniem wejścia w życie niniejszego zarządzenia, z tym że, na podstawie art. 153 rezerwat przyrody utworzony przed dniem wejścia w życie tej ustawy, stał się rezerwatem przyrody w rozumieniu niniejszej ustawy.

Załącznik nr 1
do zarządzenia
Regionalnego Dyrektora
Ochrony Środowiska
w Rzeszowie

Położenie i przebieg granic rezerwatu przyrody Nad Jeziorem Myczkowieckim w postaci
współrzędnych punktów załamania granicy, w układzie współrzędnych płaskich
prostokątnych PL-1992

Nr	X	Y
1	749036,53	176424,70
2	749119,98	176362,08
3	749121,75	176360,76
4	749133,46	176351,98
5	749153,82	176328,51
6	749088,86	176247,50
7	749072,10	176221,47
8	749067,82	176215,96
9	749041,14	176228,29
10	749008,83	176241,52
11	749007,91	176241,90
12	749007,06	176242,24
13	748962,98	176260,29
14	748905,06	176294,29
15	748893,40	176307,63
16	748876,69	176343,20
17	748875,70	176358,38
18	748863,18	176380,02
19	748851,21	176382,17
20	748840,94	176390,94
21	748834,11	176393,62
22	748821,44	176405,80
23	748825,07	176413,12
24	748837,42	176454,23
25	748866,45	176511,01
26	748859,72	176522,02
27	748847,56	176534,51
28	748829,80	176539,61
29	748799,64	176558,92
30	748775,23	176576,36
31	748760,70	176602,52
32	748747,20	176610,32
33	748733,99	176605,19
34	748693,69	176585,71
35	748676,02	176577,18
36	748675,31	176576,84
37	748674,41	176576,40
38	748672,57	176575,51
39	748664,42	176578,34

40	748658,51	176582,87
41	748654,76	176592,64
42	748646,78	176626,46
43	748646,59	176639,54
44	748645,54	176646,77
45	748642,38	176671,07
46	748636,29	176692,38
47	748630,25	176701,27
48	748608,41	176708,29
49	748546,07	176767,59
50	748459,25	176799,81
51	748331,37	176656,08
52	748326,02	176659,66
53	748312,38	176671,25
54	748294,96	176680,10
55	748280,65	176686,41
56	748271,14	176692,93
57	748266,91	176698,53
58	748261,64	176706,14
59	748253,82	176717,45
60	748240,92	176723,94
61	748234,24	176728,87
62	748228,91	176736,48
63	748224,78	176741,55
64	748217,07	176751,28
65	748212,69	176756,66
66	748210,19	176765,77
67	748195,75	176784,42
68	748192,19	176799,15
69	748190,91	176807,02
70	748187,98	176809,72
71	748182,32	176821,31
72	748172,94	176839,42
73	748176,76	176853,90
74	748156,65	176862,38
75	748152,37	176875,51
76	748145,59	176878,42
77	748139,88	176888,56
78	748135,07	176897,10
79	748132,62	176901,55

80	748132,35	176902,23
81	748130,35	176907,27
82	748128,94	176914,38
83	748121,83	176921,35
84	748115,80	176926,97
85	748099,16	176943,98
86	748081,16	176963,20
87	748069,63	176974,85
88	748060,22	176980,40
89	748053,64	176984,36
90	748034,99	176994,61
91	748029,69	176998,23
92	748021,51	177013,88
93	748018,16	177020,79
94	748009,68	177022,44
95	748005,10	177027,36
96	748001,72	177032,92
97	747998,72	177037,72
98	747995,42	177043,20
99	747990,94	177050,01
100	747983,15	177062,29
101	747977,18	177063,18
102	747968,55	177075,66
103	747958,82	177087,21
104	747944,61	177092,32
105	747931,99	177099,63
106	747936,05	177125,74
107	747985,49	177173,23
108	747947,55	177276,57
109	747852,85	177340,16
110	747708,90	177441,39
111	747656,55	177490,13
112	747640,32	177514,94
113	747612,30	177557,75
114	747563,91	177611,93
115	747454,38	177710,52
116	747419,50	177741,92
117	747360,65	177791,35
118	747314,08	177831,49
119	747257,80	177929,58
120	747208,72	178003,32
121	747128,94	178084,38
122	747131,20	178145,18
123	747131,04	178151,52
124	747131,04	178153,67
125	747131,12	178159,73
126	747136,74	178169,90
127	747138,02	178172,30
128	747148,06	178191,17
129	747153,92	178203,90
130	747154,17	178204,41
131	747167,29	178231,70

132	747190,82	178267,89
133	747215,44	178304,84
134	747244,23	178349,40
135	747286,04	178388,95
136	747305,40	178419,80
137	747305,51	178419,96
138	747311,31	178427,21
139	747318,38	178436,41
140	747321,18	178443,58
141	747323,65	178450,86
142	747329,10	178465,37
143	747340,03	178486,62
144	747347,64	178506,87
145	747355,34	178515,93
146	747355,14	178516,10
147	747364,04	178537,15
148	747372,33	178548,40
149	747399,18	178523,35
150	747410,84	178530,39
151	747444,68	178498,56
152	747476,83	178457,47
153	747509,18	178416,03
154	747534,88	178444,23
155	747554,15	178465,41
156	747582,83	178496,93
157	747621,51	178438,93
158	747656,96	178385,26
159	747704,11	178367,94
160	747741,35	178354,15
161	747780,79	178409,77
162	747785,70	178425,04
163	747756,91	178478,01
164	747744,98	178503,29
165	747702,15	178565,61
166	747706,42	178591,32
167	747732,96	178621,60
168	747735,13	178620,23
169	747767,14	178599,89
170	747819,26	178574,74
171	747858,02	178517,84
172	747892,26	178468,22
173	747922,15	178425,35
174	747939,60	178388,88
175	747962,12	178348,30
176	747948,41	178309,08
177	747995,96	178258,93
178	747992,57	178207,09
179	748015,50	178168,78
180	748020,43	178159,06
181	748020,88	178158,17
182	748021,17	178157,61
183	748039,16	178122,14

184	748043,73	178073,08
185	748020,26	178018,12
186	748045,28	177976,12
187	748092,25	177894,37
188	748129,08	177856,34
189	748136,47	177846,76
190	748166,28	177808,15
191	748196,67	177769,85
192	748230,32	177729,26
193	748234,26	177676,64
194	748254,26	177637,94
195	748304,26	177609,88
196	748307,95	177607,81
197	748353,58	177587,04
198	748404,95	177568,96
199	748447,59	177571,77
200	748449,14	177566,02
201	748445,51	177558,89
202	748420,50	177509,82
203	748404,53	177488,66
204	748428,15	177474,40
205	748524,93	177416,00
206	748549,76	177401,01
207	748524,57	177323,32
208	748593,14	177303,81
209	748613,79	177297,84
210	748626,37	177294,20
211	748798,86	177244,28
212	748805,07	177243,21
213	748809,06	177242,21
214	748862,88	177228,73
215	748905,21	177218,18
216	748935,29	177210,69
217	749009,08	177192,29
218	749022,17	177188,83

219	749076,49	177176,94
220	749119,15	177167,41
221	749158,12	177158,71
222	749162,06	177157,83
223	749217,59	177144,84
224	749244,79	177138,48
225	749274,14	177131,60
226	749282,15	177110,05
227	749266,88	177084,10
228	749257,49	177063,67
229	749240,39	177029,45
230	749239,95	177028,55
231	749239,57	177027,80
232	749215,78	176998,30
233	749209,52	176976,00
234	749185,77	176956,10
235	749160,08	176913,08
236	749135,19	176894,56
237	749108,15	176879,22
238	749090,64	176874,09
239	749065,22	176843,97
240	748980,15	176828,84
241	748977,54	176816,52
242	748908,66	176787,45
243	748979,35	176734,91
244	749055,62	176680,09
245	749203,85	176571,13
246	749199,19	176566,23
247	749135,69	176563,59
248	749070,54	176508,98
249	749051,77	176483,54
250	749043,00	176474,66
251	749011,91	176443,18
252	749036,53	176424,70

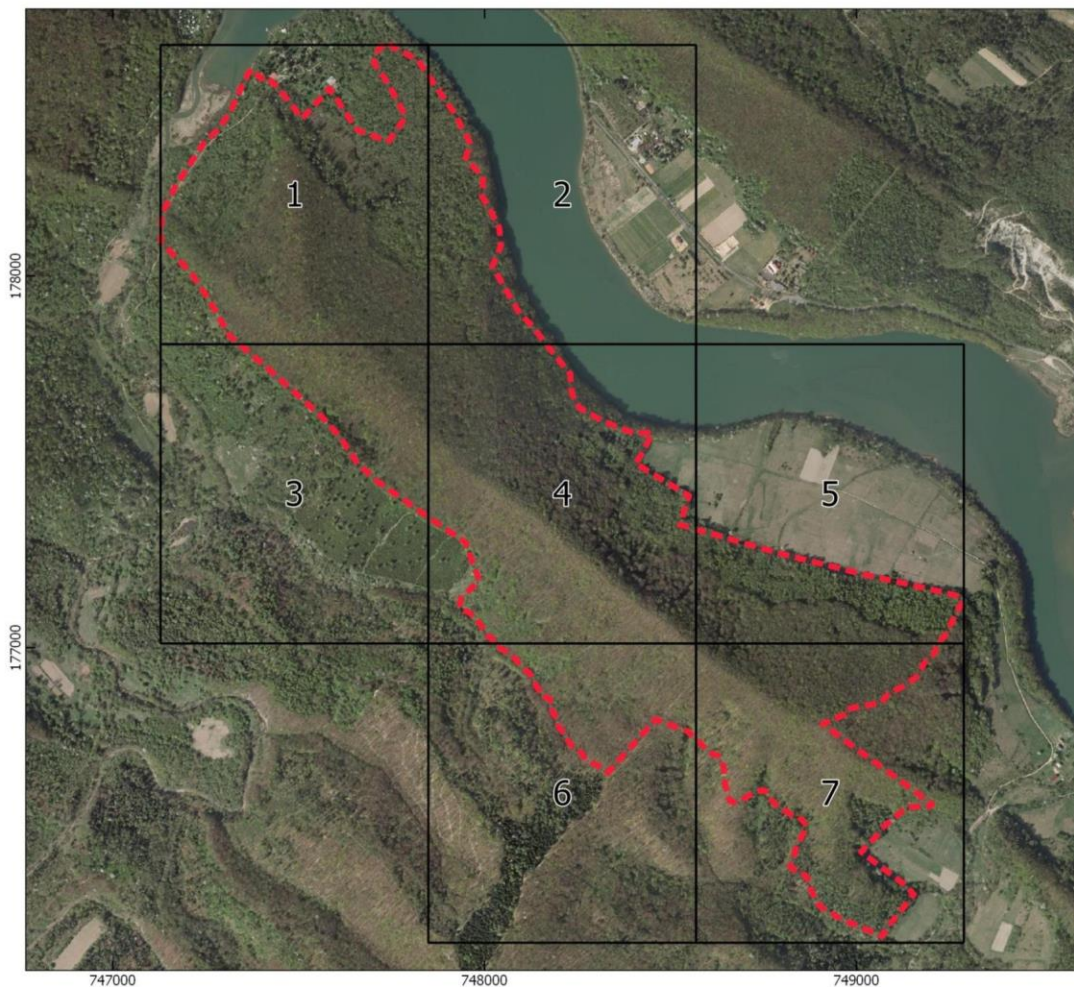

Załącznik nr 2 do
Zarządzenia Regionalnego
Dyrektora Ochrony
Środowiska w Rzeszowie

**Położenie i przebieg granicy
rezerwatu przyrody**

**NAD JEZIOREM
MYCZKOWIECKIM**

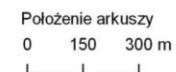

Układ współrzędnych: PL-1992

Legenda

Granica rezerwatu

Ortofotomapa:
Agencja Restrukturyzacji i Modernizacji Rolnictwa,
stan aktualny na 2010 r.
Mapa topograficzna:
Główny Urząd Geodezji i Kartografii,
usługa przeglądania 28.06.2017 r.



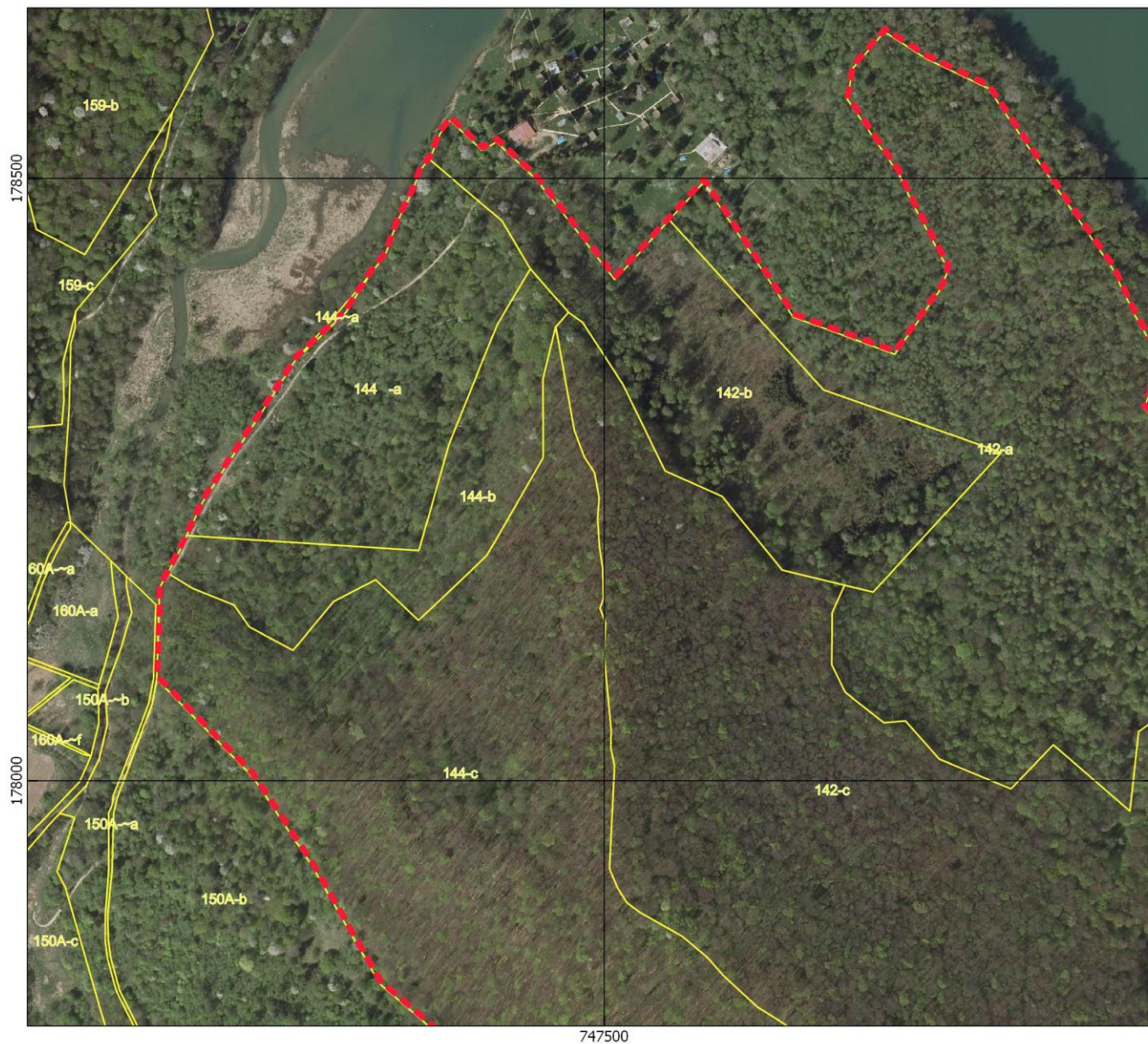

Przebieg granicy rezerwatu przyrody

NAD JEZIOREM MYCZKOWIECKIM

Arkusz 1 z 7

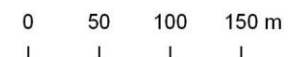

Układ współrzędnych: PL-1992

Legenda

- Granica rezerwatu
- Granice wydzieleń leśnych

Wydzienienia leśne:
Regionalna Dyrekcja Lasów Państwowych
w Krośnie, stan aktualny na 2017 r.
Ortofotomapa:
Agencja Restrukturyzacji i Modernizacji Rolnictwa,
stan aktualny na 2010 r.
Mapa topograficzna:
Główny Urząd Geodezji i Kartografii,
usługa przeglądania 28.06.2017 r.

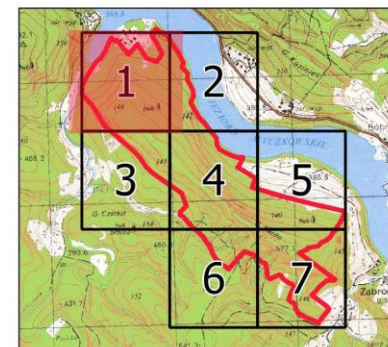

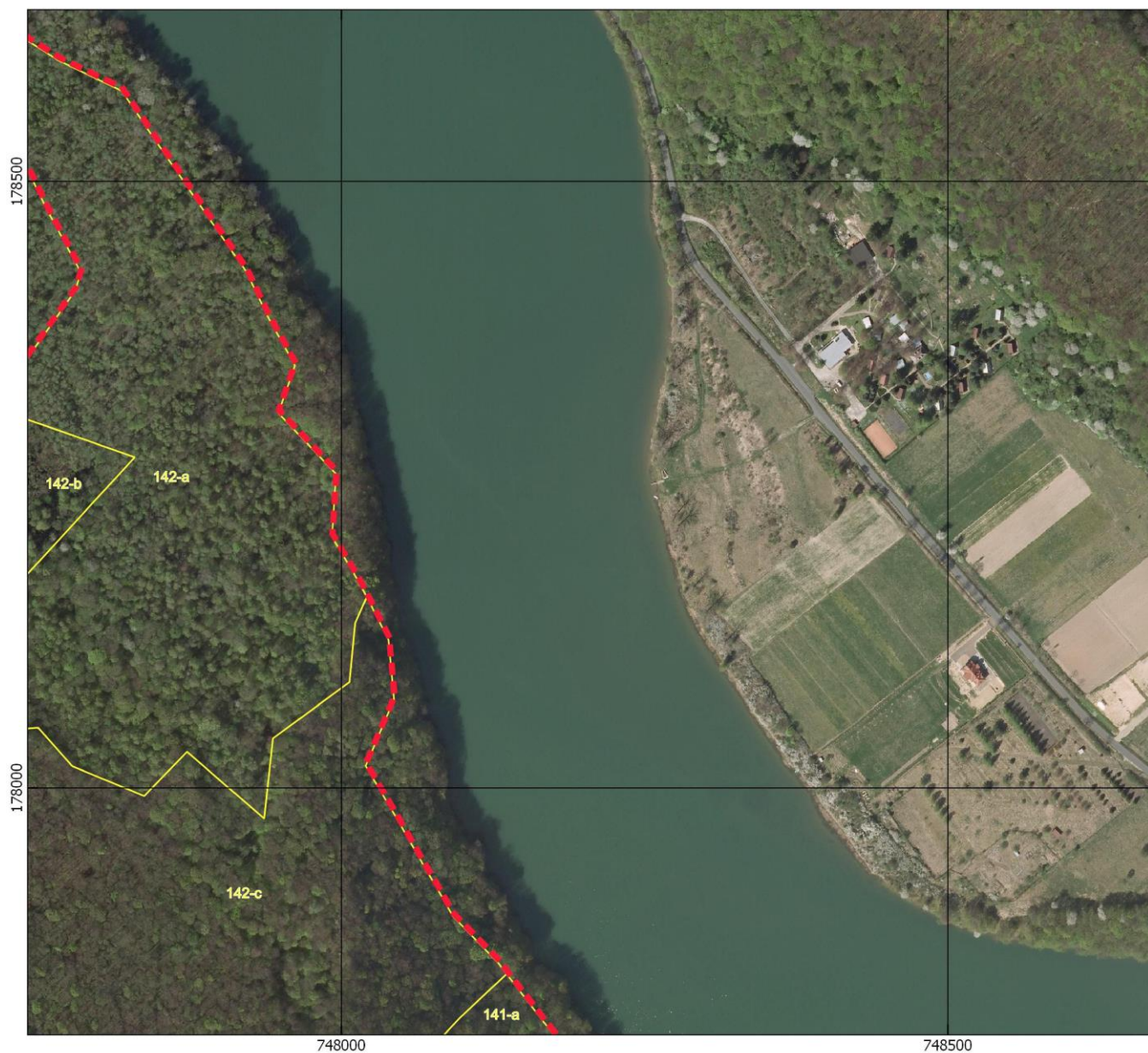

Przebieg granicy rezerwatu przyrody

NAD JEZIOREM MYCZKOWIECKIM

Arkusze 2 z 7

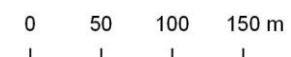

Układ współrzędnych: PL-1992

Legenda

- Granica rezerwatu
- Granice wydzieleń leśnych

Wydzielenia leśne:
Regionalna Dyrekcja Lasów Państwowych
w Krośnie, stan aktualny na 2017 r.
Ortofotomapa:
Agencja Restrukturyzacji i Modernizacji Rolnictwa,
stan aktualny na 2010 r.
Mapa topograficzna:
Główny Urząd Geodezji i Kartografii,
usługa przeglądania 28.06.2017 r.

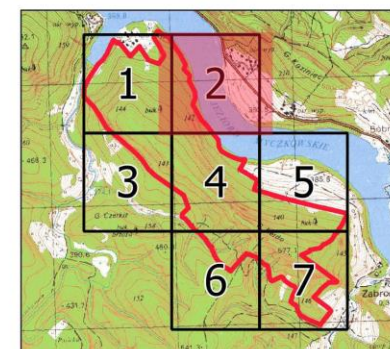

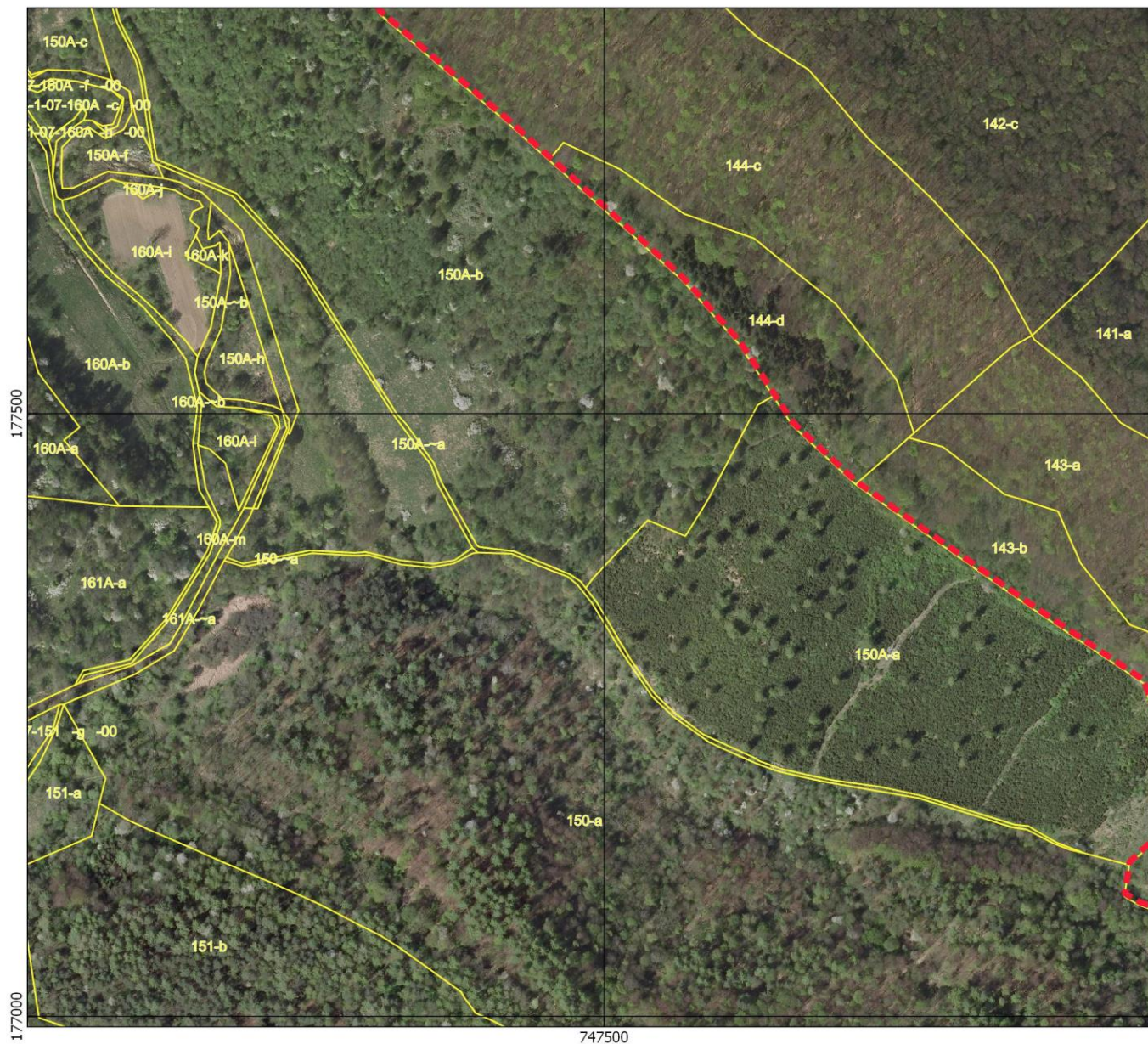

Przebieg granicy rezerwatu przyrody

NAD JEZIOREM MYCZKOWIECKIM

Arkusz 3 z 7

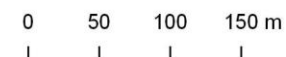

Układ współrzędnych: PL-1992

Legenda

- Granica rezerwatu
- Granice wydziałów leśnych

Wydziałenia leśne:
Regionalna Dyrekcja Lasów Państwowych
w Krośnie, stan aktualny na 2017 r.
Ortofotomapa:
Agencja Restrukturyzacji i Modernizacji Rolnictwa,
stan aktualny na 2010 r.
Mapa topograficzna:
Główny Urząd Geodezji i Kartografii,
usługa przeglądania 28.06.2017 r.

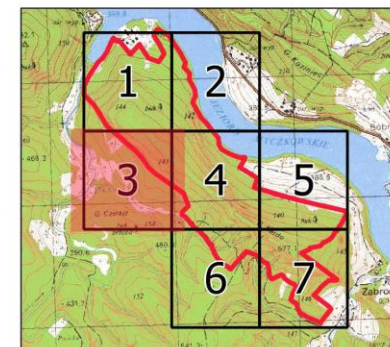

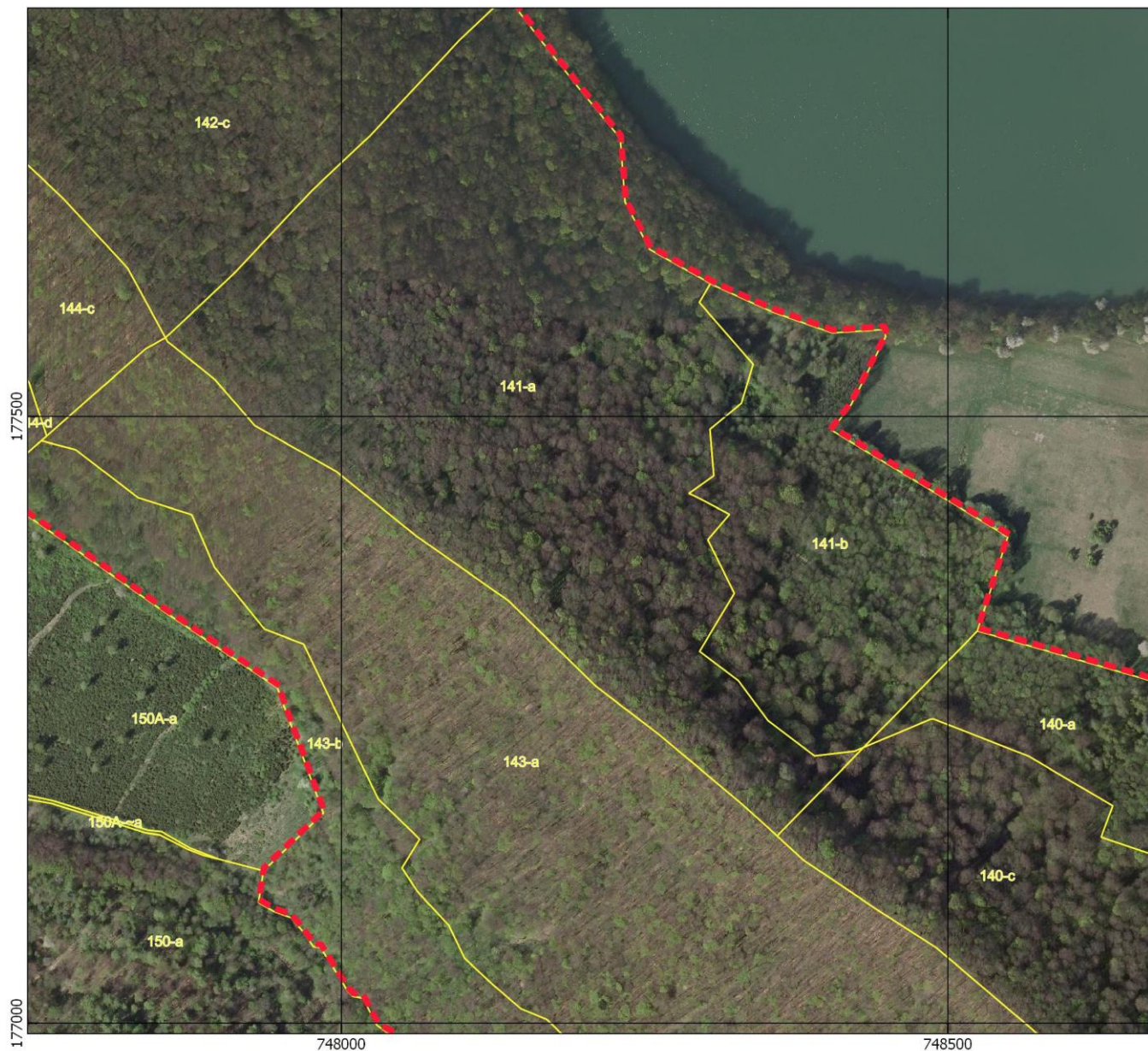

Przebieg granicy rezerwatu przyrody

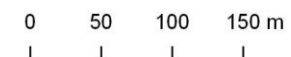

NAD JEZIOREM MYCZKOWIECKIM

Arkusz 4 z 7



Układ współrzędnych: PL-1992

Legenda

-  Granica rezerwatu
-  Granice wydzieleń leśnych

Wydzienia leśne:
Regionalna Dyrekcja Lasów Państwowych
w Krośnie, stan aktualny na 2017 r.
Ortofotomapa:
Agencja Restrukturyzacji i Modernizacji Rolnictwa,
stan aktualny na 2010 r.
Mapa topograficzna:
Główny Urząd Geodezji i Kartografii,
usługa przeglądania 28.06.2017 r.

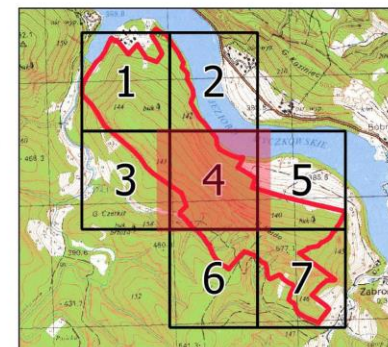



Przebieg granicy rezerwatu przyrody

NAD JEZIOREM MYCZKOWIECKIM

Arkusz 5 z 7

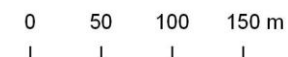

Układ współrzędnych: PL-1992

Legenda

- Granica rezerwatu
- Granice wydzieleń leśnych

Wydzielenia leśne:
 Regionalna Dyrekcja Lasów Państwowych
 w Krośnie, stan aktualny na 2017 r.
 Ortofotomapa:
 Agencja Restrukturyzacji i Modernizacji Rolnictwa,
 stan aktualny na 2010 r.
 Mapa topograficzna:
 Główny Urząd Geodezji i Kartografii,
 usługa przeglądania 28.06.2017 r.

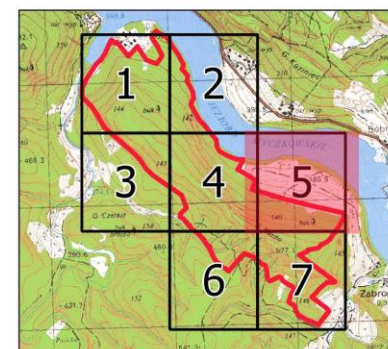

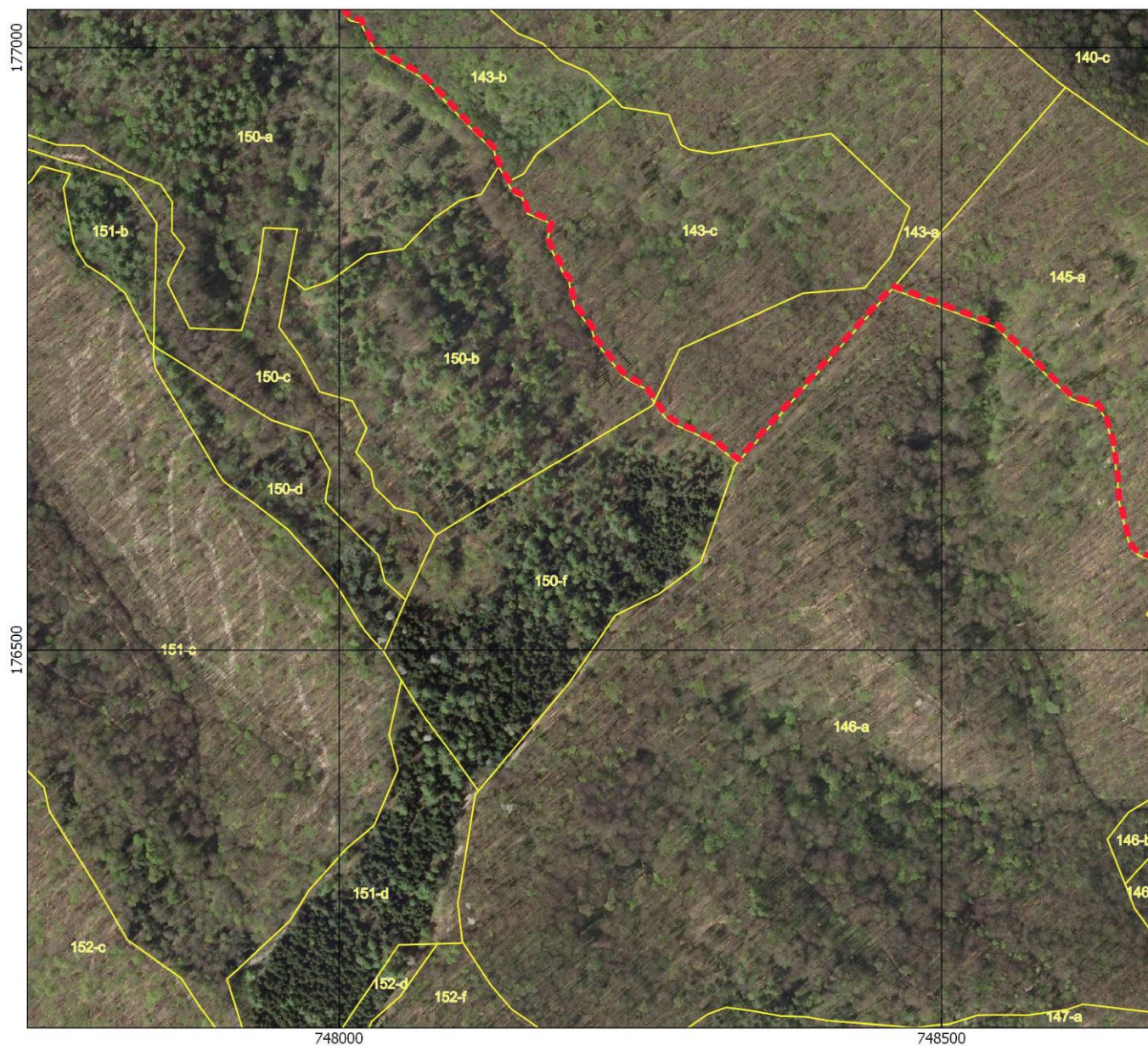

Przebieg granicy rezerwatu przyrody

NAD JEZIOREM MYCZKOWIECKIM

Arkusz 6 z 7

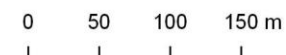

Układ współrzędnych: PL-1992

Legenda

- Granica rezerwatu
- Granice wydziałów leśnych

Wydziałki leśne:
Regionalna Dyrekcja Lasów Państwowych
w Krośnie, stan aktualny na 2017 r.
Ortofotomapa:
Agencja Restrukturyzacji i Modernizacji Rolnictwa,
stan aktualny na 2010 r.
Mapa topograficzna:
Główny Urząd Geodezji i Kartografii,
usługa przeglądania 28.06.2017 r.

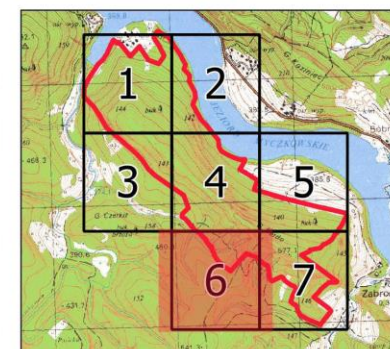

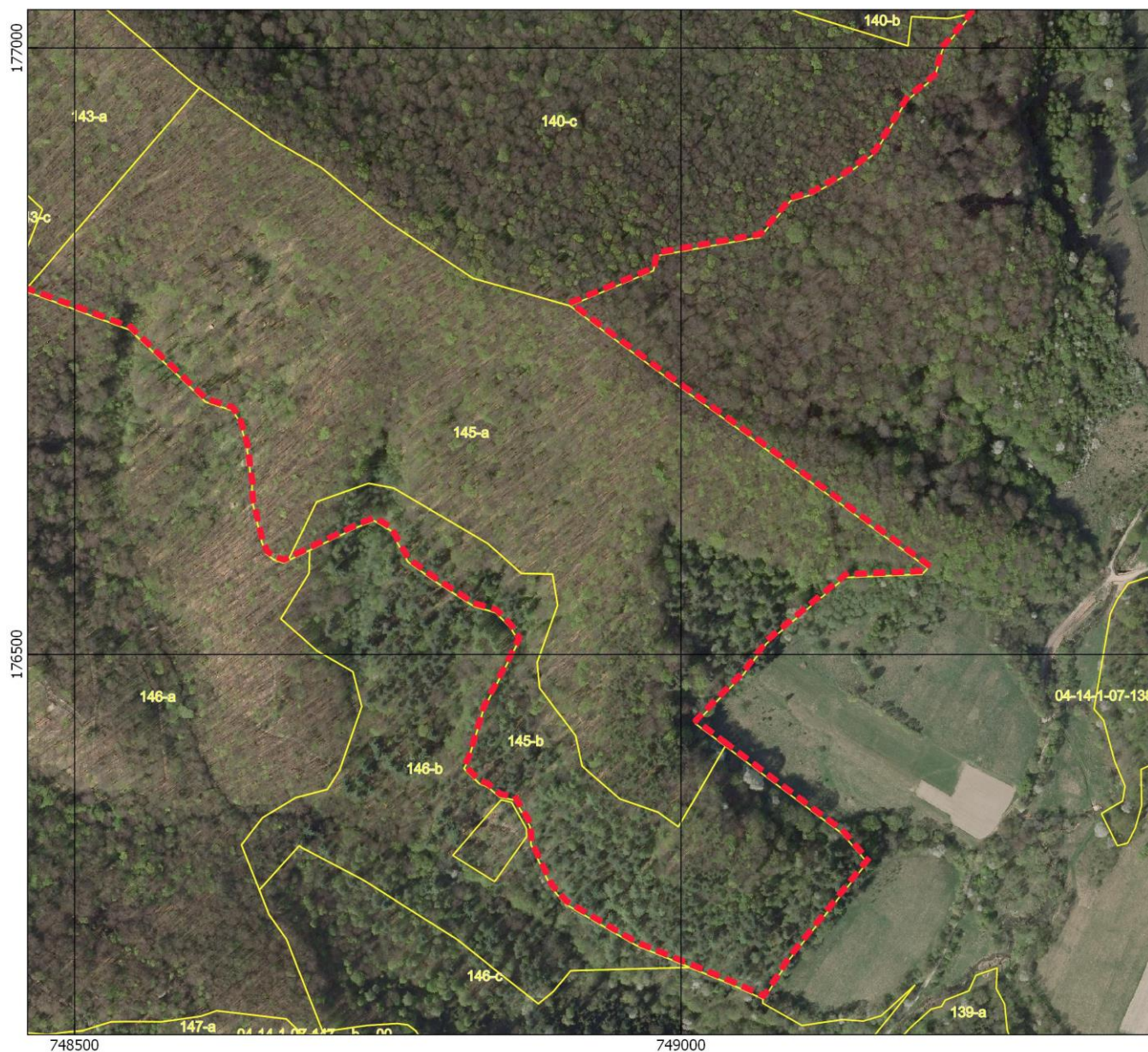

Przebieg granicy rezerwatu przyrody

NAD JEZIOREM MYCZKOWIECKIM

Arkusz 7 z 7

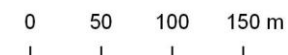

Układ współrzędnych: PL-1992

Legenda

- Granica rezerwatu
- Granice wydziałów leśnych

Wydzielenia leśne:
 Regionalna Dyrekcja Lasów Państwowych
 w Krośnie, stan aktualny na 2017 r.
 Ortofotomapa:
 Agencja Restrukturyzacji i Modernizacji Rolnictwa,
 stan aktualny na 2010 r.
 Mapa topograficzna:
 Główny Urząd Geodezji i Kartografii,
 usługa przeglądania 28.06.2017 r.

